

# Es Kanyon

Doğal Yumuşaklık ve Pastel Toneri Buluşturan Eşsiz Tasarım

Sizi etkileyen renkler Es Kanyon serisi ile size ilham verecek. Es Kanyon serisi keten kategorisine önemli bir yenilik getirecek ve kolay temizlenebilir özellikleriyle hep bir adım önde olacaksınız.



V-03



V-07



V-22



V-25



V-29

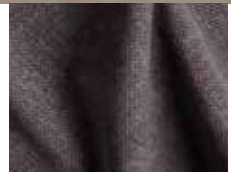

V-30

**ÜRÜN ADI: ES KANYON**  
**UYGULAMA ALANI: DÖŞEMELİK**  
**İÇERİK: % 38 POLYESTER, %23 POLİAMİD, %39 AKRİLİK**

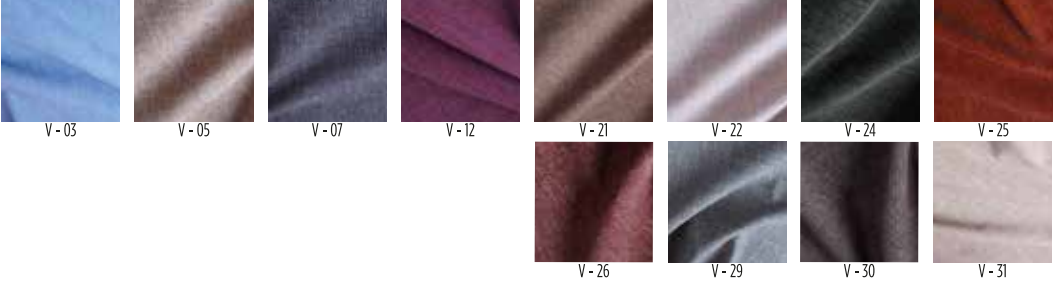

## TEMİZLEME TALİMATI

**Sıvı Lekeler:** Dökülen sıvı, emiciliği yüksek bir materyal ile kumaş yüzeyinden bastırılmadan alınır. 2. seferde tekrar temiz kuru bir materyal ile hafifçe bastırılarak kalan nem alınır (pamuklu bez, kağıt havlu vb.). Eğer sıvı leke bıraktı ise temiz pamuklu bir bez sabunlanarak leke dağıtılmadan temizlenir. Sabunlu bez her sürme sonrası çevriliyerek sabunlu beze gelen lekenin tekrar kumaşa geçmemesi için dikkat edilir.

**Katı Partiküller:** Kumaş yüzeyinden azami derecede özen gösterilerek dağıtılmadan alınır. Yumuşak uçlu bir spatula ile katı partikül kumaş yüzeyinden bastırılmadan hafifçe sıyrılır. Eğer toz ise vakum temizleyici ya da yumuşak fırça kullanılarak toz uzaklaştırılır. Kalan lekeler sabunlu bez ile dağıtılmadan dairesel hareketler ile silinerek çıkartılır.

**Kalem Çizgileri ve Benzeri Zor Lekeler:** Pamuklu bez ıslatılır ve beyaz sabun ile sabunlanır. Lekeli bölge dağıtılmadan hafifçe bastırılarak leke temizlenir. Son olarak nemli bez ile silinir ve kurutulur.

**Alkol türevleri, petrol ve alkali bazlı çözücüler temizlik işlemlerinde kullanılmamalıdır. Tüm temizleme işlemleri sonrasında kurutma işlemi hafif ısıyla ayarlanmış fön makinesi ile geniş dairesel hareketler yaparak ya da kendi halinde kurumaya bırakılmalıdır. Kurutma işlemi sonrası yatan floklar yumuşak bir fırça ile düzeltilmelidir.**

Es Kanyon

